CHÂTEAUBRIANT
MAGAZINE

Juin 2023 • #184

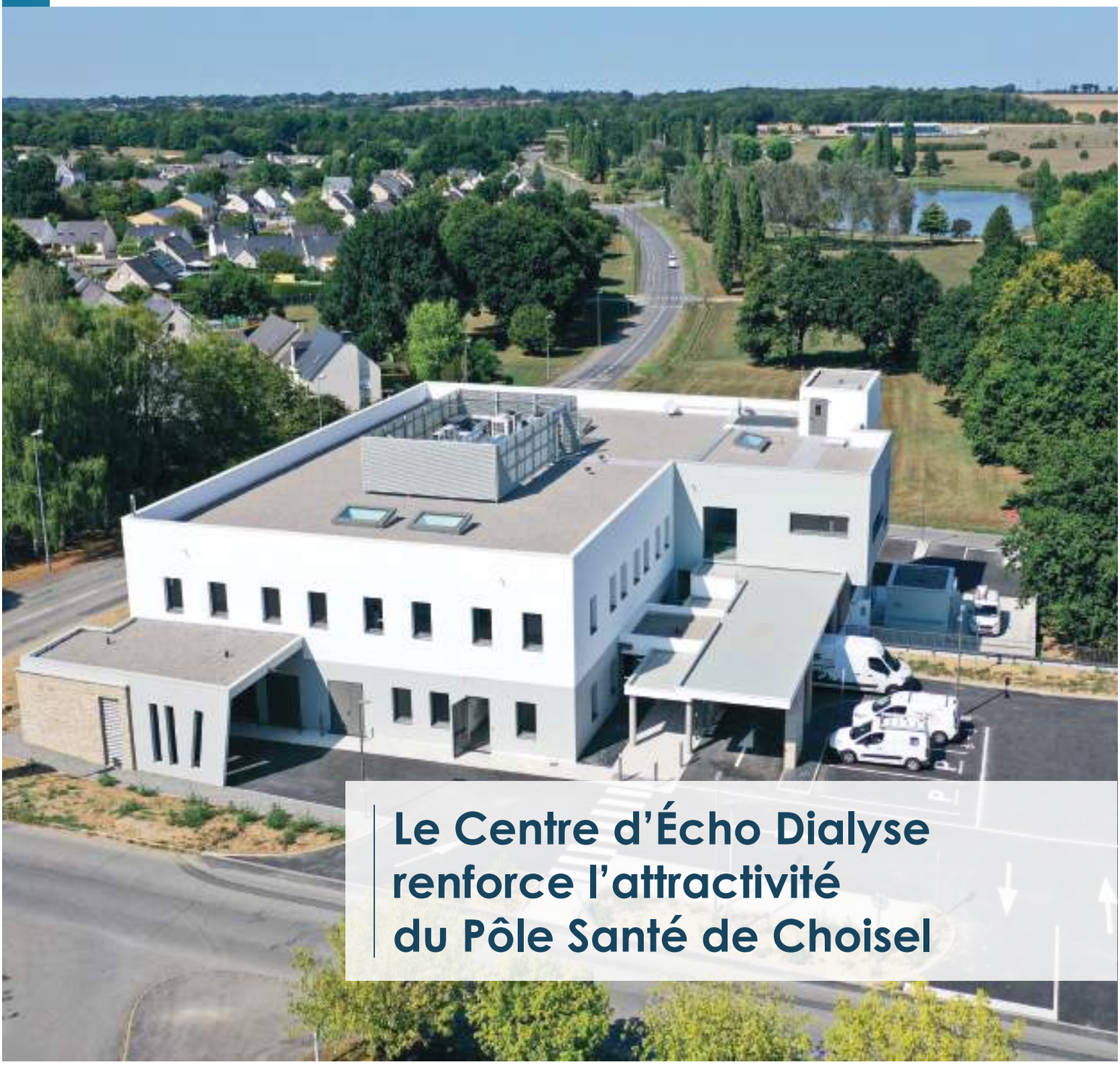

Le Centre d'Écho Dialyse renforce l'attractivité du Pôle Santé de Choisel

Ma ville
Les travaux en cours

Environnement
Transition énergétique : de nouvelles actions

Rendez-vous estivaux
Un été riche en animations !

Aide humaine et gardes de nuit
Courses et repas
Entretien du logement
Accompagnement social
Soutien aux aidants

ADAR44

En service prestataire ou mandataire, l'ADAR44 vous accompagne dans votre quotidien.

Plus d'informations sur
www.adar44.com
02 40 16 90 05

SUR LE TERRAIN, ET À VOS CÔTÉS, C'EST LÀ QUE NOUS ASSURONS LA VRAIE VIE !

VOTRE AGENCE
5 B place Saint Nicolas
44110 CHATEAUBRIANT
Tél. 02 40 81 14 02

0 223 223 223
groupama.fr
Groupama
la vraie vie s'assure ici

Saint Joseph
CHATEAUBRIANT

- Collège
- Lycée Général
- Lycée Technologique
- Lycée Professionnel
- Lycée Professionnel Rural

13A rue de la Libération CS80039 44141 Châteaubriant

Tél : 02.40.28.15.25. - www.stjo-chateaubriant.fr

GROUPE LANDAIS
SAUVAGER TP

Travaux publics et privés

Rue de Tugny 44110 CHATEAUBRIANT
tel : 02 40 81 19 53 contact@sauvagertp.fr

EMCG

DEPUIS
+ DE 25 ANS

PLACOPLATRE I ISOLATION
MENUISERIE EXTERIEURE
ET INTERIEURE
ELECTRICITE

Arnaud LEFEUVRE
Jérémy CERISIER
Charles RAIMBAUD
Maxime DEBRAY

02 40 81 01 49
contact@emcg.fr / www.emcg.fr

Bureaux
ZI rue Sidney Béchet - 44110 CHATEAUBRIANT

SOLABAIE

FENETRES I VOLETS
PORTES I PORTAILS

MON CHOIX EST FAIT ! avec SOLABAIE

solabaie@emcg.fr
www.solabaie.fr

Showroom
12 rue du Général Patton - 44110 CHATEAUBRIANT

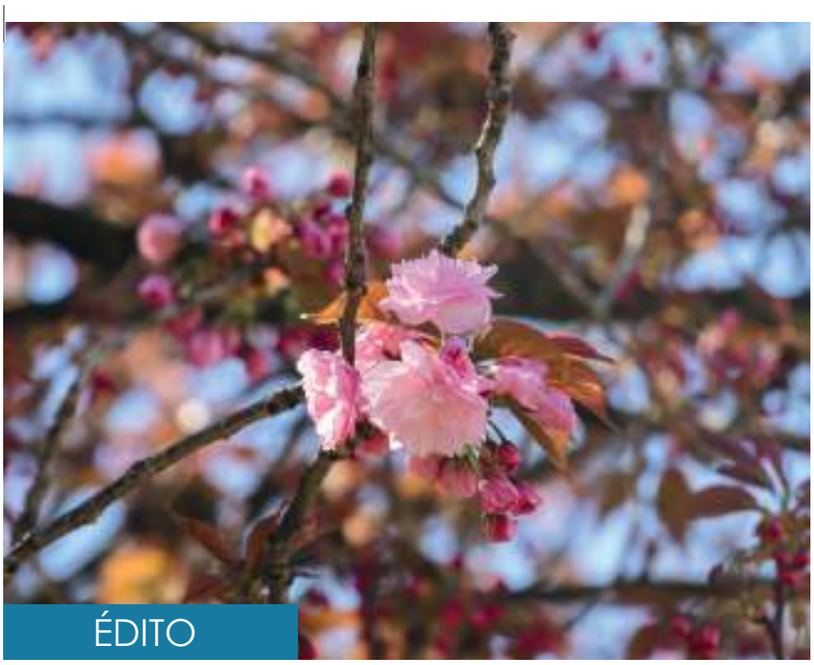

ÉDITO

Chères Castelbriantaises,
Chers Castelbriantais,

La période estivale permet la continuité des travaux au Parc des Expositions de Béré, ainsi que la 3e et dernière phase de réfection du réseau d'assainissement dans la rue Michel Grimault. Elle marque également le début des travaux de la Grand'rue, qui s'inscrit dans le plan « Action Cœur de Ville ».

Alors que la procédure d'élaboration du Plan de Prévention des Risques Inondations (PPRi) est en cours, ce magazine fait le point des actions mises en œuvre par la Ville et la Communauté de Communes depuis l'épisode pluviométrique de 2018.

Dans le domaine de l'environnement, les opérations se poursuivent pour le déploiement du biogaz dans la continuité des actions en faveur de la transition énergétique.

Le 4 avril dernier était inaugurée l'unité de dialyse sur le Pôle Santé de Choisel, par la Société ECHO, établissement régional de santé spécialisé dans les domaines de la dialyse et de la néphrologie. Ce nouvel équipement renforce ainsi le Pôle Santé de Choisel devenu le 3e Pôle Santé du département après Nantes et Saint-Nazaire.

Depuis plus de 15 ans, la Municipalité propose plusieurs actions et dispositifs autour de l'engagement citoyen, la sécurité routière ou encore le civisme à destination des jeunes. L'occasion de rappeler l'engagement et l'action quotidienne des sapeurs-pompiers de Châteaubriant.

L'été sera rythmé par de nombreuses manifestations à Châteaubriant avec l'incontournable Fête de la musique, des animations et spectacles en centre-ville ou encore la deuxième édition du Festival « Les Divas du Jazz ».

Nous vous souhaitons un très bel été !

La Municipalité

SOMMAIRE

3 **ÉDITO - SOMMAIRE**

5 **RETOUR EN IMAGES**

6 **MA VILLE**
- Les travaux en cours
- Marc Makhlouf, nouveau sous-préfet de Châteaubriant-Ancenis

8 **SANTÉ-SOCIAL**
- Le Pôle Santé se développe

10 **URBANISME**
- Prévention des inondations : des actions concrètes

12 **MOBILITÉS-ENVIRONNEMENT**
- Transition énergétique : de nouvelles actions

14 **CIVISME**
- Civisme et engagement

16 **JEUNESSE**
- Différents dispositifs proposés aux jeunes

18 **DÉTENTE**
- Sport, Santé, Bien-être : une 5e édition réussie !

19 **ÉVÉNEMENT**
- 2e édition du festival « Les Divas du Jazz »

20 **RENDEZ-VOUS ESTIVAUX**
- Un été riche en animations !

23 **ANIMATIONS DE LA RENTRÉE**
- Les incontournables de la rentrée

24 **ÉCHOS**
- Comptes administratifs 2022
- Nouveau commerce
- Expression des groupes minoritaires

25 **CULTURE**
- La Micro-Folie passe à l'heure d'été !
- Les rdv du TDV

CHÂTEAUBRIANT-MAGAZINE • N°184
JUIN 2023
Bimensuel municipal d'information
Directeur de la publication : Alain Hunault
Rédaction / Photos : Service communication
Crédits photos : Freepik, Pixabay, Unsplash, Istock

Vues aériennes : Jean-François Mousseau
Impression : Imprimerie Castelbriantaise
Imprim'Vert - imprimé sur papier éco-géré
Tirage : 8000 exemplaires | Distribution : ACPM
Régie Publicitaire : Média Gestion Publicité Nantes
ISSN : 1269 - 1550 - Dépôt légal : Juin 2023

Mairie de Châteaubriant
Place Ernest Bréant B.P. 189
44146 Châteaubriant Cedex
02 40 81 02 32
www.mairie-chateaubriant.fr
Rejoignez-nous sur Facebook

HERVÉ

TRAVAUX PUBLICS
CARRIÈRES
BÉTON PRÊT À L'EMPLOI

Tél. : 02 40 55 50 01
Fax : 02 40 55 59 74

Siège social : SAS Hervé - route d'Ancenis
44670 Juigné-les-Moutiers - www.hervegroupe.fr

À vos côtés pour construire

A.C.D.E

VORWERK

DÉPANNAGE ELECTROMENAGER
VENTE PIÈCES DÉTACHÉES &
ACCESSOIRES TOUTES MARQUES

16 rue des États Unis - 44100 CHATEAUBRIANT
02 40 28 02 45

SITRHA
PEINTURE
DÉCORATION
COMBLES
RÉGIONS
Michel DEROCHE

Aménagement de Combles
Isolation par l'Extérieur
Peinture Intérieure
Cloisons Sèches
Ravalement
Décoration
Isolation

3, rue Abraham Lincoln - 44110 CHÂTEAUBRIANT
Tél. 02 40 28 28 13 - Fax 02 40 28 21 87
E-mail : contact@sitrha.com - Site : www.sitrha.com

mgp
média gestion publicité
02 40 69 67 57
mgpsecretariat@orange.fr

RETOUR EN IMAGES

Succès pour la 4e édition du **festival littéraire original Lettre en Scène** dans les nombreux lieux culturels de la Ville.

Châteaubriant a accueilli, le 30 avril, le départ de la 6e étape du **Tour de Bretagne 2023.** Un public nombreux était présent pour encourager les coureurs.

À l'occasion de la **Nuit européenne des Musées**, pleine réussite pour la soirée « Art, vin et musique » organisée par la Micro-Folie.

De nombreux enfants, venus en famille, se sont rendus au Parc de Radevormwald et sur la Promenade du Duc d'Aumale pour la **Chasse aux œufs Intercommunale**.

L'IME des Perrières a organisé une nouvelle édition des **Jeux Récréatifs** le 13 avril à la Halle de Béré.

Le 8 mai s'est tenue, au Monument au morts, la Cérémonie commémorant le **78e anniversaire de la Capitulation de l'Allemagne nazie.**

Rencontres avec des écrivains, exposition, jeux, ou encore enquêtes étaient au programme du festival **« L'Art du Polar ».** Un public nombreux est venu à la rencontre de Michel Bussi, auteur de polars et invité d'honneur de cette 2e édition.

Prochains rendez-vous

Retrouvez toutes les dates des événements à venir sur www.mairie-chateaubriant.fr

Les travaux en cours

La période estivale permet la continuité des travaux au Parc des Expositions de Béré, ainsi que la 3e et dernière phase de réfection du réseau d'assainissement dans la rue Michel Grimault. Elle marque également le début des travaux de la Grand'rue, qui s'inscrit dans le plan « Action Cœur de Ville ».

Démarrage des travaux de la Grand'rue

Les travaux de la Grand'rue vont débuter fin juin, avec une première phase qui concernera l'assainissement. Le chantier, qui reprendra fin août, portera sur les réseaux des eaux usées et pluviales, la voirie, l'installation de mobiliers, puis les plantations. Cet aménagement s'inscrit avec le souci de réhabiliter les rues du centre-ville portant des enjeux urbains, paysagers et patrimoniaux, et favorisera les déplacements doux. Il pourra être apprécié par les Castelbriantais lors des festivités de Noël.

Pendant la durée des travaux, une information toute particulière concernant le suivi du chantier sera proposée à la semaine sur le site Internet de la ville : www.mairie-chateaubriant.fr

Esquisse non contractuelle de la Grand'rue

Site de la Trinité

Suite à la procédure d'expropriation, la Ville a pris possession de cette propriété fin avril. Les Services Techniques ont procédé au nettoyage des extérieurs et à la sécurisation des lieux. À terme, ce site accueillera des logements à usage social et un espace public paysager.

Aménagements sur le site de Choisel

Le site de Choisel a fait l'objet de différents aménagements avec l'installation de jeux pour enfants et de nouvelles structures pour le Mini-Golf.

Parc des Expositions de Béré

Dernière ligne droite pour les travaux en cours au Parc des Expositions de Béré. La dernière phase de travaux concerne la finalisation des réseaux, les revêtements de voirie, ainsi que la pose de blocs sanitaires et de locaux techniques. De nouvelles plantations d'arbres viendront compléter ces différents aménagements. Le Parc des Expositions sera ainsi fin prêt à accueillir la traditionnelle Foire de Béré, du 8 au 11 septembre. L'occasion pour les visiteurs de découvrir le nouvel aménagement de l'entrée Est du Parc des Expositions de Béré, rue Amand Franco.

Réfection des réseaux d'assainissement rue Michel Grimault

Après les deux premières phases entamées à l'été 2022, les travaux de la rue Michel Grimault vont s'achever entre fin juin et fin juillet, avec la 3e phase de réfection du réseau d'assainissement par chemisage et remplacement des canalisations. Elle concernera la portion comprise entre la rue de Sévigné et la rue de la Gare.

Marc Makhlouf, nouveau sous-préfet de Châteaubriant-Ancenis

Marc Makhlouf a été nommé sous-préfet de l'arrondissement Châteaubriant-Ancenis. Il succède ainsi à Pierre Chauleur.

Prise de fonctions de Marc Makhlouf, nouveau sous-préfet de Châteaubriant-Ancenis

Marc Makhlouf, anciennement sous-préfet d'Autun, dans la Saône-et-Loire, a officiellement pris ses fonctions de sous-préfet de Châteaubriant-Ancenis le lundi 8 mai en déposant symboliquement une gerbe au Monument aux Morts, en présence des élus et personnalités de l'arrondissement.
Pour Marc Makhlouf, cette nouvelle affectation en Loire-Atlantique représente une nouvelle expérience, un nouvel enrichissement et un épanouissement personnel permettant d'apprendre beaucoup au contact des territoires et des élus.
Très attaché aux valeurs de la République, il souhaite être « un sous-préfet de proximité ouvert et entièrement disponible ». Il a mis en avant le respect de l'engagement, du dévouement de tous les élus et des autorités auprès de tous les citoyens.

Pierre Chauleur, après trois années sur le territoire, est parti pour exercer ses fonctions à la sous-préfecture d'Avranches, dans la Manche. Avant son départ de Châteaubriant, le Maire et les élus ont souhaité organiser une réception en son honneur.

Une délégation municipale s'est déplacée à Athlone en Irlande

Après la venue d'une délégation d'Athlone à Châteaubriant en septembre dernier à l'occasion des 25 ans de leur jumelage, ce fut au tour d'une délégation de Châteaubriant de se rendre à Athlone, du 20 au 24 avril, emmenée par Jacqueline Bombray, adjointe à l'Enseignement et aux Affaires internationales. Ce séjour a été riche de moments d'échanges entre les élus d'Athlone et de Châteaubriant, et a permis de consolider les liens tissés entre les deux villes jumelles depuis plus de 25 ans, mais également de nouer de nouvelles relations.

Le Pôle Santé se développe

Le Pôle Santé de Choisel poursuit sa dynamique dans le domaine de la santé avec l'ouverture d'un nouveau site de dialyse. Aussi, le service de rééducation cardiaque a fêté ses 10 ans au sein du service cardiologie du Centre Hospitalier. Il permet la prise en charge des patients atteints de maladies cardiovasculaires.

Inauguration de la nouvelle unité de dialyse médicalisée télésurveillée à Châteaubriant

Le 4 avril dernier, l'ECHO (Établissement régional de santé spécialisé dans les domaines de la dialyse et de la néphrologie), a inauguré son nouveau site de dialyse au sein de la Maison de Santé Pluridisciplinaire. Ouverte depuis le 11 janvier, cette unité vient répondre aux attentes des Castelbriantais qui nécessitent un traitement de l'insuffisance rénale. Pouvoir en bénéficier à Châteaubriant, leur évite ainsi de devoir se rendre à Rennes ou Nantes.

Vincent Landi, directeur général de l'ECHO, et le Maire Alain Hunault, président du Conseil de Surveillance du Centre Hospitalier Châteaubriant-Nozay-Pouancé.

Avec une capacité d'accueil de 16 postes de dialyse, le deuxième objectif pour ECHO est d'ouvrir parallèlement des créneaux de consultation en néphrologie, et de travailler en collaboration avec l'Hôpital de Châteaubriant. Un dispositif de télédialyse permet également la télésurveillance des patients pendant leur séance d'épuration extra rénale, la téléconsultation assurée à distance par un médecin, la télé-assistance, sous la forme de conseils prodigués par un médecin.

Lors de l'inauguration, le Maire Alain Hunault a rappelé que le Conseil de Surveillance du Centre Hospitalier avait décidé la vente du terrain à ECHO en décembre 2016 et a remercié l'établissement d'avoir pris conscience de la nécessité de réaliser cet équipement à Châteaubriant, en complémentarité du Pôle Santé de Choisel dont l'ambition, en 2003, était de devenir un pôle reconnu, en dehors des métropoles de Rennes et Nantes. Il a également salué M. Pialat pour cette construction particulièrement réussie du bâtiment.

Contact

ECHO - Unité de Dialyse Médicalisée - Maison de Santé Pluridisciplinaire - Pôle Santé de Choisel
18 rue de Verdun, Châteaubriant - 02 40 95 84 50

Le service de Rééducation cardiaque a fêté ses 10 ans

En 2007, le service de cardiologie a ouvert une unité de soins intensifs de cardiologie de 6 lits. En 2011, l'éducation thérapeutique en cardiologie a été mise en place, puis en 2013, 6 places de rééducation cardiaque ont été créées. La prise en charge des maladies cardiovasculaires se fait grâce à une équipe de médecins urgentistes et de médecins cardiologues, dont le Dr Simon Saad est le responsable de l'unité de Cardiologie et Dr Basile Tsoumbou de la rééducation cardiaque. Il y a 10 ans, Alain Hunault, président du Conseil de Surveillance, inaugurait le service de rééducation cardiaque.
Cette unité a pour mission de prendre en charge en hôpital de jour toutes les personnes qui ont décompensées, et ont une maladie cardiovasculaire. L'autorisation de 6 places en hôpital de jour permet la prise en charge de 12 patients accueillis 1 à 2 fois par semaine soit 24 patients/semaine. En 2017, deux places supplémentaires ont été octroyées. En 10 ans, le service de rééducation cardiaque a accueilli 1391 patients, ce qui représente 24 578 journées avec 13 pathologies différentes. 72 % sont des pathologies coronariennes, 16 % des valvulopathies et 5% d'insuffisance cardiaque. Grâce à ce service, les patients ont vu leurs conditions de vie s'améliorer au fil des années.

Assemblée Générale de l'ORPAC

Forte de ses 443 adhérents, l'ORPAC (Office des Retraités et Personnes Actives du Castelbriantais), présidé par Jacqueline Durand, a tenu son Assemblée Générale le 20 avril à la Halle de Béré. Un rendez-vous, en présence de Catherine Ciron, 1re adjointe, qui a permis de prendre connaissance du bilan d'activité 2022 et de renouveler le Conseil d'Administration.
La qualité et la richesse du programme d'animations ont été soulignées.

Contact

ORPAC
17 rue Gabriel Delatour,
44 110 Châteaubriant
02 40 81 06 22 - www.orpac.net
Sur Facebook : ORPAC Association

Adhésion au Réseau « Ville amie des Aînés »

La Ville de Châteaubriant a acté l'adhésion au Réseau Francophone des « Villes Amies des Aînés » lors du Conseil Municipal du 30 mars.
Le Réseau accompagne les collectivités à la mise en œuvre du projet et valorise leurs initiatives.
La participation de la Ville dans cette dynamique s'inscrit dans la même démarche engagée par la collectivité en devenant « Ville amie des Enfants » avec l'UNICEF depuis 2010.

Prévention sur les risques d'exposition au soleil

Le mercredi 28 juin, de 9h à 12h, une action de prévention sur les risques d'exposition au soleil, organisée par le CCAS et les différents partenaires, sera mise en place devant le Marché et la Place de la Motte.

Programme

- MarSoins : dépistage dermatologique de 9h30 à 12h.
- Ligue contre le cancer : documentations et jeux pour petits et grands de 9h à 12h.
- ADPS : documentations spécifiques de 9h à 12h.

Contact

Centre Communal d'Action Sociale
9, Esplanade des Terrasses, 44 110 Châteaubriant
02 40 81 52 40 - ccas@ville-chateaubriant.fr

Francis Audiau a fêté ses 100 ans !

Samedi 13 mai, Claudie Sonnet, adjointe Solidarité et Handicap, était présente à l'occasion des 100 ans de Francis Audiau et des 90 ans de son épouse, lors d'un déjeuner organisé par la famille.

Prévention des inondations : des actions concrètes

La Ville de Châteaubriant et la Communauté de Communes ont engagé depuis plusieurs années des aménagements afin de prévenir le risque inondations. Après ceux déjà mis en place, à l'image des bassins de rétention route d'Angers en 2010, des dispositifs ont été renforcés depuis 5 ans, suite à l'épisode de pluies de 2018.

Poursuite des démarches engagées depuis 5 ans

La Ville et la Communauté de Communes ont réalisé les bassins de rétention mis en service en 2010, route d'Angers. Suite à l'épisode pluviométrique exceptionnel de juin 2018, la Ville de Châteaubriant a engagé des études pour définir un programme d'actions complémentaires.

Aussi, la Ville a mené des travaux et aménagements tels que la création d'avaloirs et de caniveaux, la modification de canalisations d'eaux pluviales, notamment rue de la Barre.

Par ailleurs, il est procédé régulièrement à des contrôles du Rollard et de la Chère. Un éclaircissement de la végétation sur certaines parties est effectué afin de ne pas recouvrir la totalité des bassins.

Un bassin de rétention d'une capacité de 400 m^3 a été créé au niveau de la plateforme des cars scolaires, ainsi que le surcreusement et l'extension du bassin de la Garenne.

La Communauté de Communes, via Eaux et Vilaine, a quant à elle mené des études qui ont permis de programmer la création de 3 ouvrages de prévention des inondations sur la Chère et le Rollard en 2024-2026.

Dès ce mois de juin, des travaux vont débuter pour réhausser la digue du bassin de Chécheux.

L'ensemble de ces aménagements ont été dimensionnés pour faire face à tout événement de l'ampleur des inondations de 2018.

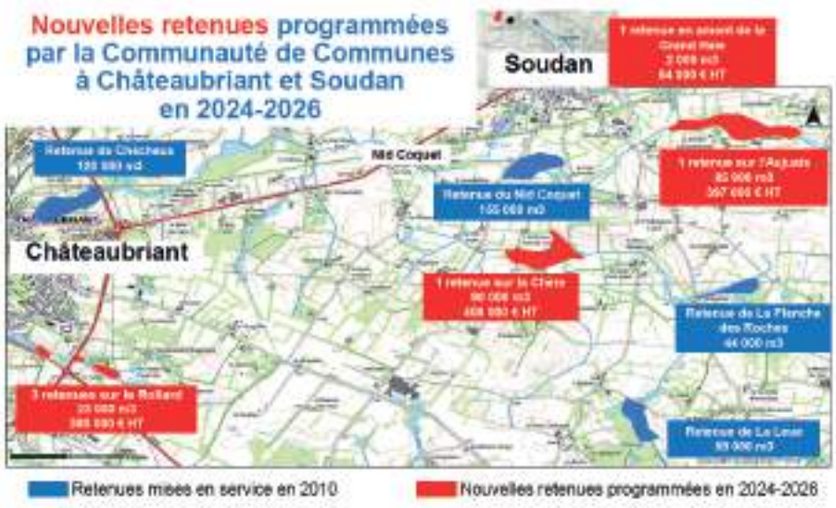

Les bassins de retenue (ou bassin de rétention) des eaux pluviales sont des cuvettes aménagées servant de zone en cas de forte intempérie.
(Photo des bassins situés route d'Angers).

Un Plan de Prévention des Risques inondations (PPRi)

Afin d'améliorer la prise en compte du risque inondation dans l'aménagement et le fonctionnement du territoire, un Plan de Prévention des Risques inondations (PPRi) a été prescrit par l'État en 2019 sur le bassin versant amont de La Chère. Ce PPRi concerne les communes de Châteaubriant et de Soudan, et a pour objectifs :

- d'informer la population de manière préventive
- de s'organiser pour gérer les périodes de crise
- de gérer les eaux pluviales
- de ralentir les crues en amont
- d'intégrer le risque dans l'urbanisme
- d'adapter les bâtiments aux inondations

Ce plan aura pour vocation de fixer les règles d'urbanisation à venir.

Dans le cadre de l'élaboration du PPRi, les services de l'État organiseront une réunion publique avant l'été.

Des aides pour les particuliers et professionnels pour limiter le risque inondations

Parallèlement aux actions menées par les collectivités, plusieurs dispositifs d'aide existent pour accompagner les particuliers et professionnels dans la sécurisation de leurs biens.

Dispositif ALABRI

Le dispositif « ALABRI » propose un accompagnement gratuit réalisé par le Cabinet Mayanne, mandaté par le Syndicat Eaux et Vilaine, compétence déléguée par la Communauté de Communes.

Tout propriétaire d'un logement, d'un commerce, de bureaux ou d'un atelier de moins de 20 salariés situés en zone inondable peut bénéficier d'un diagnostic définissant la nature des travaux à mener.

Les particuliers peuvent obtenir une subvention de l'État jusqu'à 80% sur des travaux concernant l'installation de batardeaux et occultations d'aérations, d'un clapet anti-retour, d'une mise hors d'eau des équipements électriques sensibles ou encore l'acquisition d'une pompe de cave.

Contact : Bureau d'Études Mayanne
07 68 92 45 37 - alabri@eaux-et-vilaine.bzh

Programme d'aide de plantations aux agriculteurs

Ce programme comprend la replantation de haies sur talus à réaliser sur la période 2020-2025. Il répond à des objectifs multiples : préservation de la biodiversité, lutte contre l'érosion des sols, amélioration de la qualité de l'eau dans le sol. L'aide européenne, via France Relance, aux agriculteurs planteurs permet de couvrir 100% des dépenses concernant l'accompagnement, l'achat de plants, les travaux et l'entretien.

Contact : Guillaume Demange, animateur expert en bocage, Syndicat Chère Don Isac - 07 61 18 71 27

Opérations d'aide aux riverains de la Chère et ses affluents

Afin de compléter les actions existantes, la Communauté de Communes a engagé une opération d'aide aux associations de riverains du cours d'eau de la Chère et ses affluents pour la réalisation de travaux de renforcement de berges sur les parcelles bâties.

Raccordement au réseau collectif d'assainissement : contrôle de conformité

La Ville a conventionné avec l'Agence de l'Eau pour permettre aux particuliers de réaliser des travaux de mise en conformité de leurs installations de raccordement au réseau collectif d'assainissement. Ainsi, une aide financière de l'Agence de l'Eau, à hauteur maximum de 50 % d'une dépense plafonnée à 9350 € TTC, pour des travaux de mise en conformité des raccordements au réseau collectif d'assainissement, peut désormais être accordée. Celle-ci doit être demandée dès la connaissance de cette non-conformité et ne doit pas attendre la vente du bien.

Comment procéder ?

Retirer un dossier de demande de subvention en Mairie. Le dossier sera à retourner en y joignant le rapport de contrôle, deux devis non signés, et un RIB. Les travaux ne doivent pas être engagés avant notification de l'attribution des subventions.

Contact : Mairie de Châteaubriant
02 40 81 02 32 - mairie@ville-chateaubriant.fr

Transition énergétique : de nouvelles actions

Déploiement du biogaz, création d'une station d'autopartage, transport à la demande, liaisons douces et voies vertes,... telles sont les dernières actions qui viennent compléter une politique environnementale affirmée depuis plusieurs années.

Le réseau de gaz passe au vert

À partir de juin 2023, GRDF procède à des travaux sur la RD163 en direction de Rougé, rue du Général Patton et rue Winston Churchill, sur des canalisations de gaz.

L'objectif de ces travaux est d'adapter le réseau de distribution pour accompagner l'augmentation de la production locale de gaz renouvelable sur le territoire et la dynamique de transition de l'énergie gaz en biogaz. Plusieurs unités de production biogaz sont en projet. GRDF estime que d'ici 2026, l'ensemble de ces projets de production couvriront en gaz vert 70% des besoins de la ville de Châteaubriant sur l'année, et 100% sur la période d'avril à octobre.

Une station d'autopartage électrique

Une station de location de deux voitures électriques en libre-service a ouvert à la Gare de Châteaubriant. Inaugurée le 30 mars, cette station s'inscrit dans la mise en œuvre du **Plan Climat Air Énergie Territorial** par la Communauté de Communes Châteaubriant-Derval.

Pour une location courte durée à la demi-journée ou la journée complète, l'usager peut s'inscrire en ouvrant un compte sur le site **www.clem.mobi**, sur l'application dédiée ou en se présentant au guichet de la Maison de la Mobilité.

Un Transport à la Demande via le service Aléop à la demande

Un Transport à la Demande a été mis à disposition des Castelbriantais via le Service Aléop depuis le 1er juillet 2021. Ce dispositif est ouvert à tous (y compris aux jeunes enfants) et complète les offres de mobilités du territoire. Il est assuré du lundi au vendredi de 7h à 19h, et couvre l'ensemble des 26 communes de l'Intercommunalité.

Réservation auprès de la Maison de la Mobilité.

Contact

Maison de la Mobilité
11 Rue de la Gare - 02 40 28 79 60
maison.mobilité@cc-chateaubriant-derval.fr
Du lundi au vendredi de 8h à 12h30
et de 14h à 18h30 et le samedi de 9h à 13h

Charte du randonneur

De manière à sensibiliser le grand public aux bonnes pratiques sur les sentiers de randonnées, une Charte du randonneur a été mise en place par le service Tourisme de la Communauté de Communes Châteaubriant-Derval.

Voies vertes et liaisons douces

Des bornes de comptage ont été installées sur les liaisons douces aménagées par la Communauté de Communes. Un comptage, réalisé du 11 août 2022 au 12 avril 2023, a permis de comptabiliser :

- **235 passages par jour** pour la liaison entre les rues des 27 Otages et du Maréchal Foch (dont 94 cyclistes).
- **117 passages par jour** pour la liaison entre le parking Gare et le pont rue d'Angers (dont 51 cyclistes).
- **91 passages par jour** pour la liaison vers Rougé à hauteur du Bois Hamon (dont 29 cyclistes).

Fleurissement dans la Ville

Flashez-moi !

Découvrez en vidéo la ville embellie de ses plus belles couleurs de Printemps. N'hésitez pas à venir déambuler à travers les différents sites et découvrir les nouveautés jusqu'à l'été.

Sophie Bourdais, nouvelle adjointe

Très investie depuis le début du mandat, Sophie Bourdais a été élue adjointe lors du Conseil Municipal du 5 avril dernier. Elle prend en charge l'environnement et les mobilités douces.

« *J'aborde cette étape avec conviction, enthousiasme et détermination* », « *Faire avec les gens et pour les gens* », tel est son leitmotiv.

Des plaques recensant les essences d'arbres à Choisel

La Ville poursuit le développement de son plan de végétalisation. Récemment, sur le site de Choisel, un marquage et recensement des essences d'arbres a été effectué.

- **Réalisations des plaques des arbres par FODEOUEST**
- **77 plaques autour de Choisel**
- **51 essences différentes**

Démarche zéro-phyto

Depuis le 1er janvier 2023, la loi zéro-phyto s'applique également aux particuliers et a pour but de réduire la pollution de l'eau, des sols, de l'air et l'impact sur la santé et l'environnement des citoyens.

Rappel de quelques règles

- Ne pas utiliser de pesticides
- Effectuer un désherbage manuel
- Préconiser le paillage du sol
- Utiliser du vinaigre blanc pour le désherbage
- Préférer des coupes d'herbe à 6 cm de hauteur

Civisme et engagement

La Municipalité tient à transmettre aux jeunes des valeurs fortes afin de s'impliquer dans la vie de la cité. Plusieurs actions sont proposées par la Ville autour de l'engagement citoyen, la sécurité routière ou encore le civisme.

Des actions citoyennes dès le plus jeune âge

Depuis plus de 15 ans, la Ville via sa Police Municipale et son Conseil Local de Sécurité et de Prévention de la Délinquance (CLSPD), intervient dans les écoles primaires et les collèges de la ville afin de sensibiliser les élèves à la sécurité routière.

Attestation de Première Éducation à la Route (APER)

En 2022, ce sont 442 élèves de CE2, CM1 et CM2 qui ont été formés à l'Attestation de Première Éducation à la Route (APER) qui permet de valider des niveaux théoriques sur le déplacement piéton, les pistes cyclables ou l'utilisation du vélo.

Opération «l'Enfant et sa bicyclette»

Suite à la formation d'Attestation de Première Éducation à la Route (APER), les élèves ayant obtenu les meilleurs résultats participent à la finale de cette opération qui se déroule avec une partie réservée à l'évaluation des connaissances du Code de la route, suivi d'un parcours chronométré à bicyclette en individuel. En juin 2022, ce sont 28 élèves de CM1 qui ont participé à la finale inter-école.

Attestation Scolaire de Sécurité Routière (ASSR)

Destiné aux élèves de 5e et 3e, la formation aborde les règles de sécurité routière et de sensibilisation aux risques, afin de développer chez les jeunes un comportement responsable sur la voie publique. En 2022, 968 élèves de 5e et de 3e ont ainsi été formés.

Châteaubriant, «Ville Amie des Enfants»

La Ville de Châteaubriant via son Conseil Municipal des Jeunes (CMJ) est labellisée «Ville Amie des Enfants», label obtenu pour la 1re fois en 2010.
Ce label marque un engagement fort de la Ville envers la jeunesse pour promouvoir les droits de l'enfant. La Ville s'inscrit dans le plan d'actions de l'UNICEF pour 2020-2026 autour de 5 domaines : le bien-être, la non-discrimination et l'égalité, l'éducation, la participation et la sensibilisation aux droits de l'enfant. Ceux-ci ont pour objectifs d'améliorer la vie quotidienne des enfants et des jeunes, de développer leur esprit de participation et leur écoute et de favoriser une solidarité internationale.

Passeport du Civisme

Mis en place depuis 2021, le «Passeport du Civisme», élaboré en collaboration avec l'Association des Maires pour le Civisme et les écoles primaires de la Ville, est un outil pédagogique pour transmettre aux enfants des valeurs fortes pour leur permettre de trouver leur place dans la ville et dans la société.
Ce guide comporte différentes actions à réaliser individuellement ou collectivement tout au long de l'année sur les thématiques du devoir de mémoire, la préservation de l'environnement, la sécurité, le patrimoine local, la vie en communauté, le bien-être des aînés, etc. Ce passeport a été remis à près de 175 élèves en octobre lors de la Semaine de la Citoyenneté. La Ville organise, pour les récompenser, une remise de médailles suivie d'un spectacle le 29 juin au Théâtre de Verre.

Sapeurs-pompiers, un engagement citoyen

Contact, proximité, entraide et solidarité sont autant de valeurs que partagent les sapeurs-pompiers.

Le Centre d'Incendie et de Secours (CIS) de Châteaubriant compte environ 80 sapeurs-pompiers professionnels et volontaires qui œuvrent quotidiennement au service de la population, menés par la Chef du Centre d'Incendie et de Secours de Châteaubriant, la capitaine Eztitxu Pouliquen. Installé depuis 2013 à l'ouest de la ville, avenue Jean Moulin, ce centre fait partie du groupement nord de la Loire-Atlantique. Il totalise en moyenne 1 400 interventions chaque année.

Le CIS assure un partenariat avec la Ville de Châteaubriant lors d'interventions sur les différentes manifestations organisées par la Ville, à l'image de « Sport, Santé, Bien-être », les Rencontres de la Sécurité,...

Les sapeurs-pompiers organisent également des manœuvres sur différents sites mis à disposition par la Ville (Théâtre de Verre, Ex-Centre Aristide Briand, Parc des Expositions de Béré...). De plus, des formations départementales et nationales ont été accueillies à plusieurs reprises sur Châteaubriant, garantissant un engagement citoyen de qualité.

Contact

Centre d'Incendie et de Secours
16 avenue Jean Moulin
Tél. : 02 40 81 51 18
pompiers.chateaubriant@sdis44.fr

Les sapeurs-pompiers recrutent

Devenez sapeur-pompier volontaire ! Service public indispensable à la population, le Centre d'Incendie et de Secours cherche de nouvelles forces vives pour étoffer son équipe.
Si vous êtes âgés entre 18 et 50 ans, motivé, et avez une bonne condition physique et l'envie de vous rendre utile auprès de la population, contactez le Centre d'Incendie et de Secours de Châteaubriant.
Le saviez-vous ? Des conventions peuvent être établies avec votre employeur afin de dégager du temps pour vos formations et interventions, sans empiéter sur vos congés.

Renseignements : 02 40 81 51 18

Ouvert à tous !

Deux événements au mois de juin...

10 ans des locaux du Centre d'Incendie et de Secours

Samedi 10 juin, 16 avenue Jean Moulin

À l'occasion de 10 ans des locaux du Centre d'Incendie et de Secours, situés avenue Jean Moulin, les sapeurs-pompiers organisent un temps-fort anniversaire.
De 14h à 19h : Portes ouvertes
De nombreuses animations seront proposées : ateliers, manipulation extincteurs, port de la tenue de sapeurs-pompiers, gestes qui sauvent, visite du Centre de Secours avec des engins, mise en situation opérationnelle, manœuvre de désincarcération.
De 19h à 2h : Bal Populaire
Bar, restauration sur place (stands de grillades). Animé par l'orchestre Arkanciel à partir de 21h, suivi d'un feu d'artifice vers minuit.

Renseignements : amicalespchateaubriant@gmail.com

Journée nationale des sapeurs-pompiers

Samedi 24 juin, Esplanade des Terrasses

Châteaubriant reçoit cette année, la Journée nationale des sapeurs-pompiers. À cette occasion, une cérémonie avec une remise de médailles se tiendra le samedi 24 juin à 11 heures Esplanade des Terrasses.

Différents dispositifs proposés aux jeunes

Mobilisée pour la jeunesse en proposant des dispositifs qui favorisent la citoyenneté et le civisme, la Ville de Châteaubriant a accueilli un premier contrat SNU (Service National Universel), au sein du Foyer-Restaurant.

Rencontre avec Aïa Bonhomme, accueillie au Foyer-Restaurant dans le cadre d'un SNU

• Peux-tu te présenter en quelques mots ?
Je m'appelle Aïa Bonhomme, j'ai 16 ans, je suis en première ST2S au Lycée Guy Môquet et j'aimerais poursuivre mon cursus vers des études d'infirmière, pourquoi pas infirmière militaire.

• Quelle est la démarche à suivre pour s'inscrire au SNU ?
Il faut remplir un dossier d'inscription en ligne sur : https://moncompte.snu.gouv.fr/preinscription. Notre dossier est ensuite soumis à validation. Une fois que notre demande est acceptée, on reçoit notre affectation pour le séjour de cohésion qui doit se dérouler dans un département différent de celui dans lequel on réside, par exemple moi j'ai été affectée à Sablé-sur-Sarthe.

• Dans quel cadre as-tu fais ton SNU ?
J'ai fait ce SNU car je voulais en savoir plus sur les métiers en uniforme. Je ne sais pas encore si je veux intégrer la Gendarmerie ou l'Armée mais j'ai une préférence pour l'Armée de l'air. J'ai choisi de faire ma mission d'intérêt général ici au Foyer-Restaurant parce que je voulais savoir comment cela se passe, pourquoi on crée des Foyers-Restaurants et pourquoi c'est à destination des personnes âgées.

• Est-ce-que ton parcours au sein du CMJ t'a aidé dans tes missions dans le cadre de ton SNU ?
Oui complètement, parce qu'avant de faire le CMJ j'étais très timide et je n'osais pas trop aller vers les gens. Être au CMJ a été une expérience incroyable pour moi. On y fait beaucoup de choses, on travaille avec l'Unicef, avec des jeunes, avec des personnes âgées, on peut proposer des idées pour la ville. Il y a de nombreuses commémorations auxquelles le CMJ est présent, on propose aussi des actions comme le défilé aux lampions, ou Halloween. Aujourd'hui, je suis toujours présente pour aider bénévolement quand il y a des besoins et je conseille vraiment aux jeunes de s'inscrire au CMJ.

• Selon toi, quels sont les points positifs du SNU ?
On sort de sa bulle, on fait des activités, on rentre dans un cadre qui est sans jugement car on a tous un uniforme, on est tous égaux. C'est une expérience très enrichissante. Le séjour de cohésion, c'est 2 semaines de pur bonheur parce qu'on vit avec des nouvelles personnes, on crée des amitiés fortes. Suite à ce séjour de cohésion, j'ai choisi de faire ma mission d'intérêt général au CCAS parce que cela intègre complètement mon futur projet professionnel. Je le conseille à tous les jeunes âgés de 15 à 17 ans.

Le Service National Universel

Le SNU s'adresse aux jeunes âgés de 15 à 17 ans souhaitant s'impliquer davantage dans la vie de la Nation, se rendre utile aux autres et vivre une expérience favorisant un sentiment d'unité nationale autour de valeurs communes. Ce dispositif permet aux jeunes de découvrir de nouveaux horizons en terme de territoires, de personnes ou d'activités. Le SNU s'effectue en 3 phases, dont les 2 premières sont obligatoires :

- le séjour de cohésion (obligatoire),
- la mission d'intérêt général (obligatoire),
- l'engagement volontaire (facultatif).

En savoir plus :
www.snu.gouv.fr

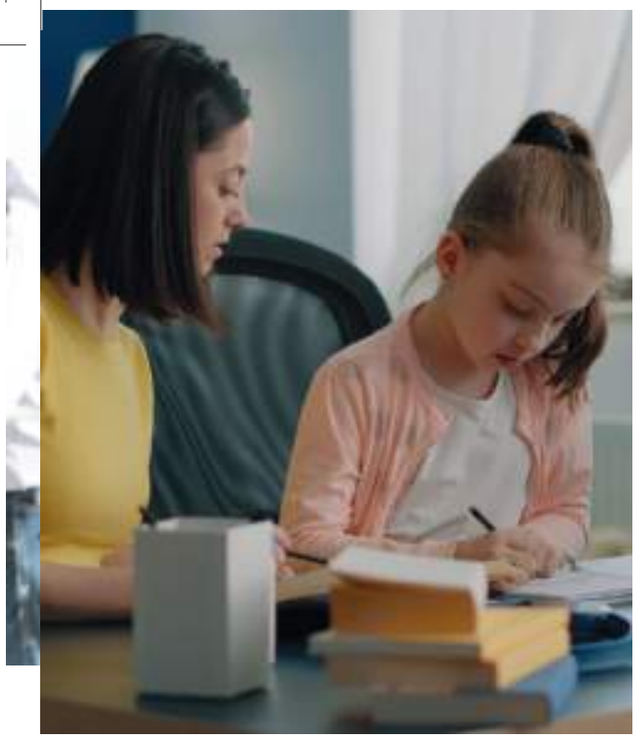

Une journée de rencontre pour les membres des CMJ de l'intercommunalité

Mardi 11 juillet, se tiendra une journée de rencontre des membres des Conseils Municipaux des Jeunes de différentes communes : Châteaubriant, Derval, Erbray, Jans, Marsac-sur-Don et Soudan. Les enfants seront accueillis à partir de 10h au siège de la Communauté de Communes Châteaubriant-Derval par les élus. Cette journée a pour objectifs de permettre aux jeunes des CMJ du territoire de se rencontrer, de travailler ensemble pour préparer un projet commun et d'en apprendre davantage sur les missions de la Communauté de Communes Châteaubriant-Derval.
Un repas sera ensuite servi au Foyer-Restaurant, suivi de jeux, puis l'après-midi, les enfants travailleront par petits groupes sur leur projet commun : « Le Festival des enfants » qui se déroulera en février 2024.

Service Civique : la Ville de Châteaubriant accueille des jeunes

Le Service Civique est destiné aux jeunes âgés de 16 à 25 ans (et jusqu'à 30 ans en situation de handicap), sous la forme d'un engagement volontaire d'une durée de 6 à 12 mois. Les jeunes ont la possibilité de le faire en France ou à l'étranger, dans le secteur public ou associatif. 10 domaines sont possibles pour réaliser sa mission : solidarité, développement international et aide humanitaire, culture et loisirs, éducation pour tous, sport, environnement, interventions d'urgence en cas de crise, mémoire et citoyenneté, santé et citoyenneté européenne.

Deux services civiques ont été accueillis par la Ville de Châteaubriant. Ce temps de service civique a permis aux deux jeunes de développer leurs compétences et de confirmer leur projet professionnel. À l'issue de cette expérience, ils sont ainsi susceptibles de se voir offrir un contrat ou évoluer vers la poursuite d'études ou formations.

La Ville de Châteaubriant recrute un Service Civique à la Micro-Folie

Les missions du Service Civique s'articuleront autour de l'accueil et de l'information des publics, de la médiation et de la communication, pour une durée de 7 à 8 mois en temps non complet (28h).

Pour postuler à la mission de Service Civique, adressez votre lettre de motivation/CV au service des Ressources Humaines par voie postale ou par mail.

Pour en savoir plus sur la mission de Service Civique, rendez-vous sur www.mairie-chateaubriant.fr > rubrique « Ma Mairie » - « Nos offres d'emploi ».

En savoir plus
www.service-civique.gouv.fr

Une antenne de l'Entraide Scolaire Amicale à Châteaubriant

L'Entraide Scolaire Amicale (ESA) est une association qui mentore des enfants et des jeunes, du CP à la Terminale, en difficulté scolaire et dont les parents ne peuvent ni aider ni faire aider. L'objectif est de les conduire vers la réussite et l'autonomie en créant une relation forte, de proximité et dans la durée entre un enfant ou un jeune et un bénévole.
Pour la rentrée, l'ESA ouvre une antenne à Châteaubriant et recherche des bénévoles (actifs, retraités, étudiants ou lycéens), afin de transmettre et d'agir pour l'égalité des chances.

Contact

Entraide Scolaire Amicale
07 64 13 10 63
chateaubriant@entraidescolaireamicale.org
www.entraidescolaireamicale.org

Sport, Santé, Bien-être : une 5e édition réussie !

La Ville de Châteaubriant a reconduit l'événement « Sport, Santé, Bien-Être » pour la cinquième année. Une opération destinée à sensibiliser le grand public à la pratique sportive et ses effets sur la santé.

Découvrez la vidéo de cet événement ici :

Flashez-moi !

Un rendez-vous devenu incontournable

Durant ces 4 jours, un riche programme d'animations était proposé à destination du grand public. De nombreuses associations castelbriantaises, clubs sportifs, ou encore professionnels de la santé et de la sécurité étaient présents pour apporter leur expertise et conseils avisés lors de cet événement. Le jeudi, une action de sensibilisation au sport adapté était proposée auprès des personnes en situation de handicap. Le Relais de Choisel, organisé le vendredi soir à Choisel, a rassemblé plus de 500 participants, un véritable succès ! Enfin, les journées d'animations des samedi et dimanche, sur la Promenade du Duc d'Aumale et sur l'Esplanade des Terrasses, ont permis aux nombreux promeneurs d'aller à la rencontre des associations et professionnels présents, pour participer à des initiations, démonstrations et autres ateliers ludiques et sportifs.

Départ du Relais de Choisel

Une sensibilisation au sport adapté au Centre Municipal des Sports

Des séances d'entraînements décentralisés sur l'Esplanade des Terrasses

Forte affluence pour l'animation tyrolienne qui permettait de traverser l'Étang de la Torche

Éclats de Sportifs : 3 nouveaux lauréats récompensés

Dans le cadre de « Sport, Santé, Bien-être », trois nouveaux clubs ont été récompensés pour la nouvelle édition des Éclats de Sportifs. L'occasion de mettre à l'honneur ces sportifs qui se sont illustrés dernièrement par leurs résultats et leur implication, mais également de saluer le travail des clubs locaux qui contribuent à l'épanouissement de la jeunesse. Ont ainsi été récompensées :

- l'équipe féminine 13-14 ans de l'ALC Gymnastique Rythmique,
- l'équipe de gymnastique acrobatique de l'ASKD Gym,
- l'équipe première de futsal des Voltigeurs.

La grande finale des Éclats de Sportifs se déroulera le vendredi 10 novembre 2023 à la Halle de Béré. Prenez date !

ÉVÉNEMENT

2e édition du festival «Les Divas du Jazz»

Du 30 juin au 2 juillet, la Communauté de Communes en partenariat avec la Ville, accompagnée de Jean-Philippe Vidal, vous convient à la nouvelle édition du festival intitulé «Les Divas du Jazz». 3 jours pour découvrir orchestres, groupes de jazz et grandes voix féminines du Jazz.

Le premier festival français consacré aux voix féminines du jazz

Des orchestres, groupes de jazz et grandes voix féminines se produiront sur plusieurs scènes de la ville : Promenade du Duc d'Aumale, Place de la Motte, Kiosque à musique Esplanade des Terrasses, Rue Aristide Briand, Parvis du Marché Couvert.

Incontournable !

Vendredi 30 juin

• 18h - Scène de la Motte
Hard Drive - Hommage aux jazz messengers, ma formation mythique d'Art Blakey.

• 19h - Scène Le Kiosque.
Swing Groove Quartet - Les grands succès du Swing.

• 21h - Scène du Duc d'Aumale.
Concert Nicolle Rochelle - La chanteuse américaine interprètera son nouveau spectacle en hommage aux frères Gershwin.

• 22h30 - Scène de la Motte.
Friday Night - Un moment convivial et musical où les musiciens amateurs qui le souhaitent se retrouvent pour jouer tous ensemble.

Samedi 1er juillet

• 11h30 - Scène du Marché Couvert
Mylan Jazz Trio - Swing, bop, et bossa nova au rendez-vous.

• 12h30 - Scène de la Motte
Wes For Ever - Les grands succès du légendaire guitariste Wes Montgomerry.

• 14h - Scène Aristide Briand.
Gaetan Nicot Trio - Un trio piano, contrebasse et batterie.

• 15h30 - Scène du Marché Couvert.
Arnaud Axler Quartet - Évocation des grands guitaristes de jazz des années 50.

• 17h - Scène du Duc d'Aumale.
Concert Rosa-Inès Villegas - Chanteuse d'origine colombienne, elle revisite les standards du jazz en version espagnole.

• 18h30 - Scène de la Motte.
Terra Jazz Quintet - Groupe de jazz du conservatoire avec un répertoire de chansons jazz, latin jazz & swing.

• 19h45 - Scène de la Motte.
Guitars Meeting.

• 21h - Scène du Duc d'Aumale.
Concert Veronika Rodriguez - Hommage aux grandes chanteuses californiennes des années 50.

• 22h30 - Scène de la Motte.
Saturday Night - Un moment convivial et musical.

Expositions

30 juin et 1er juillet :

• **Exposition « Le jazz, quelle Histoire »**
Médiathèque Intercommunale.

• **Exposition autour du Jazz**
Théâtre du Verre.

La dernière journée de ce festival se déroulera le dimanche 2 juillet sur le **Site des forges de la Hunaudière** à Sion-les-Mines.

Plus de renseignements sur www.cc-chateaubriant-derval.fr

RENDEZ-VOUS ESTIVAUX

Un été riche en animations !

Avec l'arrivée des beaux jours, c'est le retour des animations estivales ! Comme chaque année, la Ville de Châteaubriant et la Communauté de Communes vous proposent un programme riche et varié pour rythmer vos vacances d'été.

Course cycliste « La Castelbriantaise »

Vendredi 2 juin, place Charles de Gaulle

La course cycliste « La Castelbriantaise » organisée par le Cyclo-Club Castelbriantais revient pour une 19e édition le vendredi 2 juin.
Départ de l'épreuve à 20h30, place Charles de Gaulle.

Festival des Arts & Cultures d'Ici et d'Ailleurs

Du 2 au 4 juin, Halle de Béré

L'association Cœur Perlé Afro organise la 2e édition du Festival Arts et Cultures d'Ici et d'Ailleurs.
3 journées au programme avec animations : ateliers, danses, expositions, parade de costumes, vente aux enchères...

- Vendredi 2 juin : 15h à 22h
- Samedi 3 juin : 10h à 1h30
- Dimanche 4 juin : 10h à 21h

Courses hippiques

Hippodrome National de la Métairie Neuve

L'Hippodrome National de la Métairie Neuve accueille son meeting d'été avec notamment le Quinté+ qui se tiendra le 11 juillet prochain, où sont attendus les meilleurs drivers et jockeys. Entrée gratuite.

- **Lundi 5 juin, 11h40 :** Prémium Galop
- **Mardi 11 juillet, 13h30 :** Prémium Trot - Quinté +
- **Lundi 17 juillet, 11h40 :** Prémium Galop
- **Jeudi 10 août, 11h25 :** Prémium Trot
- **Jeudi 24 août, 11h25 :** Prémium Galop
- **Dimanche 10 septembre, 14h :** Trot

Contact

Hippodrome National de la Métairie Neuve
02 40 28 04 66
Restaurant panoramique : 06 72 39 31 64
hippodrome.chateaubriant@wanadoo.fr
www.hippodrome-chateaubriant.fr

Braderie des commerçants

Vendredi 9 et samedi 10 juin, 9h-19h, Centre-ville.

La grande braderie des commerçants du centre-ville se tiendra le vendredi 9 et le samedi 10 juin, dans une ambiance musicale. Vêtements, chaussures, textile ou encore accessoires,... faites le plein de bonnes affaires !

Après-midi des aînés

Mardi 13 juin, 14h30, Halle de Béré

La Municipalité et le Centre Communal d'Action Sociale organisent un temps fort pour les aînés autour d'un spectacle et d'un café gourmand dans une ambiance cabaret sous le signe du partage et de la convivialité.

Fête de la Musique

Vendredi 16 juin, à partir de 19h, Promenade du Duc d'Aumale et Micro-Folie. 20h en centre-ville.

Événement qui marque le début de l'été, la Fête de la Musique est de retour dans le centre-ville de Châteaubriant. À 20h, sillonnez les rues du cœur de ville à la rencontre de nombreux groupes musicaux. Soul, jazz, rock, musique classique, il y en aura pour tous les goûts !
Programme détaillé sur www.mairie-chateaubriant.fr

Exposition au Château Départemental

Jusqu'au 1er octobre

L'atelier Lucie Lom réinvestit la salle d'exposition du Château pour la 2e édition de l'exposition « Dans l'encre des rêves ».
Un voyage dans un monde imaginaire et poétique avec des nouveautés dans les allées du jardin pour cette année.
Du mardi au dimanche, 10h30-13h et 14h-18h.

Des spectacles proposés par la Ville tout l'été !

La Ville de Châteaubriant vous propose à nouveau cette année des rendez-vous gratuits et ouverts à tous, qui rythmeront votre été !

- Chaque **vendredi** au Kiosque, à 19h, puis sur la Promenade du Duc d'Aumale à 20h30, retrouvez une programmation musicale de qualité, mêlant des styles divers et éclectiques, à destination du tout public.
- La Ville vous donne également rendez-vous le **dimanche**, de 16h à 17h30 sur la Promenade du Duc d'Aumale avec une programmation intergénérationnelle.

Programme et horaires à retrouver sur le site Internet de la Ville : www.mairie-chateaubriant.fr

Championnat de France Street Golf

Samedi 17 juin, après-midi en centre-ville

la Ville de Châteaubriant accueille une étape des championnats de France de street golf le 17 juin prochain. Cette journée, organisée par l'Association « All is golf », compte le plus grand nombre de joueurs ayant obtenu les meilleurs résultats depuis quelques années, dont Alexandre Hainselin, originaire de Châteaubriant, qui a représenté la France lors du Championnat du Monde au Luxembourg en 2022. La compétition débutera en début d'après midi et se déroulera aux abords du Château, en cœur de ville et au Parc de Radevormwald. Environ 80 joueurs venant de tout l'hexagone sont attendus pour ce championnat de France.

Exposition « Patrimoines et Paysages - Territoire Châteaubriant-Derval »

Du 1er juillet au 26 août, Marché Couvert

Connaissons-nous vraiment notre territoire, les paysages qui ont façonné notre histoire, les bâtisseurs du patrimoine architectural, religieux et naturel mais aussi ces femmes et ces hommes qui ont œuvré pour nous laisser en héritage ces pépites à découvrir, à redécouvrir, à embellir et à préserver… D'une manière ludique et pédagogique, laissez-vous entraîner dans ce tourbillon de souvenirs qui nous tournent vers le futur.
Prenons, ensemble, la clé des champs et sillonnons les patrimoines du Nord de la Loire-Atlantique sur le territoire Châteaubriant-Derval.
Renseignements au 02 40 81 02 32 ou sur www.mairie-chateaubriant.fr

Beach Vert

Mercredi 12 juillet, 13h30-17h30, Site de Choisel

Pour la 9e année consécutive, la tournée Beach Vert organisée par la Ligue de Football des Pays de la Loire fait étape sur le site de Choisel, à Châteaubriant. Destiné à promouvoir le football et ses valeurs de citoyenneté, cet événement regroupe de multiples animations gratuites à destination des jeunes âgés de 6 à 12 ans, mais également du grand public et des licenciés de la Fédération Française de Football. Une journée placée sous le signe de la bonne humeur et du jeu !

Retrouvez le lien d'inscription par ici.

Flashez-moi !

Les Intercalées

Du 13 juillet au 24 août, chaque jeudi à 17h, Promenade du Duc d'Aumale

Les spectacles du jeudi après-midi

Organisées par la Communauté de Communes, « Les Intercalées » reviennent cette année avec un large programme d'animations estivales. Chaque jeudi à 17h, rendez-vous sur la Promenade du Duc d'Aumale pour assister à des spectacles en extérieur pour un public intergénérationnel.
Tout public, gratuit et accessible aux personnes à mobilité réduite.

- **Jeudi 13 juillet :** Spectacle clownesque et burlesque « iSi et Là »
- **Jeudi 20 juillet :** Les Peaky Bikers
- **Jeudi 27 juillet :** Spectacle « The Sherifs » de la Cie Radiocirque
- **Jeudi 3 août :** Spectacle acrobatie et musique Le Porte Mental de la Cie Charivari
- **Jeudi 10 août :** Spectacle de magie Eligius : le voyage temporel
- **Jeudi 17 août :** Spectacle « Humanus Comicus » de la Cie Mundo Costrini
- **Jeudi 24 août :** Spectacle « ZikZap » de la Cie Ernesto BARYTONI.

Programme et horaires à retrouver sur le site Internet de la Ville : www.mairie-chateaubriant.fr
Renseignements au 02 40 28 20 90.

Les festivités du 14 juillet

• Feu d'artifice

Jeudi 13 juillet, 23h, site de Choisel

Le Feu d'artifice organisé par la Ville se déroulera au bord de l'étang de Choisel, ainsi que le bal du Comité des Fêtes.

• Cérémonie du 14 juillet

Vendredi 14 juillet, 9h30, Monument aux Morts

À l'occasion de la Fête Nationale, une cérémonie se tiendra le vendredi 14 juillet à 9h30 au Monument aux Morts.

• Concours de pêche

Vendredi 14 juillet, 9h, site de Choisel

Le Gardon d'Herbe Castelbriantais organise son traditionnel concours de pêche le vendredi 14 juillet à l'étang de Choisel.

Les incontournables de la rentrée

Le mois de septembre rime avec rentrée scolaire et événements intemporels comme le Forum des Associations ou encore à la traditionnelle Foire de Béré.

Forum des Associations

Samedi 2 septembre, 10h à 18h, Halle de Béré

Chaque année, le premier week-end de septembre signe le retour du Forum des Associations à la Halle de Béré auquel près d'une centaine d'associations sportives, culturelles et caritatives participeront. L'occasion pour ces dernières de présenter leurs activités au grand public et d'enregistrer de nouvelles adhésions.
La Municipalité profite de ce temps d'échanges et de contacts pour organiser l'accueil des nouveaux arrivants sur le territoire lors d'une réception à laquelle s'associe l'Accueil des Villes Françaises (AVF), désormais présidée par Elizabeth Grimshaw.

Foire de Béré

8, 9, 10, 11 septembre,
Parc des Expositions de Béré

C'est dans un parc réaménagé par la Ville que se tiendra la nouvelle édition de la Foire de Béré, du 8 au 11 septembre, avec pour thème « L'agriculture dans toute sa nature ». Retrouvez la foire commerciale avec ses exposants, l'exporama, les commerçants non-sédentaires, l'espace élevage et équestre ou encore la traditionnelle fête foraine. 4 jours pour profiter des animations, démonstrations, concours et ateliers pour petits et grands.
Plus d'informations : www.foiredebere.fr

Concours National des Blondes d'Aquitaine

9 au 11 septembre, Foirail Intercommunal

Châteaubriant accueillera pour la première fois le Concours National de Blondes d'Aquitaine, du 9 au 11 septembre au Foirail Intercommunal, qui réunira près d'une centaine d'éleveurs de toute la France. De nombreuses animations ouvertes au tout public sont au programme.

Concours de peinture « Couleurs de Bretagne »

Dimanche 3 septembre, centre-ville

Comme chaque année, la Ville de Châteaubriant accueillera le concours de peinture organisé par l'association Couleurs de Bretagne. Celui-ci se déroulera le dimanche 3 septembre dans le centre-ville. La Ville de Châteaubriant soutient depuis plusieurs années ce concours artistique ouvert à tous. En 2024, la Ville de Châteaubriant aura le plaisir d'accueillir une nouvelle fois la finale régionale de ce concours.
Plus d'informations : www.mairie-chateaubriant.fr

Les Journées Européennes du Patrimoine

Samedi 16 et dimanche 17 septembre

La 40e édition des Journées Européennes du Patrimoine aura lieu les samedi 16 et dimanche 17 septembre 2023. Elles ont pour objectif de montrer au plus grand nombre la richesse extraordinaire de notre patrimoine au travers de rendez-vous inédits, de visites insolites, et d'ouvertures exceptionnelles. De nombreux rendez-vous sont proposés à Châteaubriant et son territoire, notamment à la Micro-Folie qui présentera une programmation spécifique pour cet événement.
Plus d'informations : www.tourisme-chateaubriant.fr

Comptes administratifs 2022

Le Conseil Municipal a voté le Compte Administratif et le Compte de Gestion 2022 pour le budget de la Ville. Ainsi, conformément à la loi du 6 février 1992, la Ville en présente les ratios caractéristiques :

1 : Dépenses réelles de fonctionnement / population : 1083,83 euros / habitant

2 : Produit des impositions directes / population : 467,47 euros / habitant

3 : Recettes réelles de fonctionnement / population : 1230,08 euros / habitant

4 : Dépenses d'équipement brut / population : 274,87 euros / habitant

5 : Encours de dette / population : 802,71 euros / habitant

6 : DGF / population : 234,68 euros / habitant

7 : Dépenses de personnel / dépenses réelles de fonctionnement : 55,12 %

8 : Dépenses de fonct. et remb. dette en capital /recettes réelles de fonct. : 96,11 %

9 : Dépenses d'équipement brut / recettes réelles de fonctionnement : 22,35 %

10 : Encours de la dette / recettes réelles de fonctionnement : 65,26 %

Nouveau commerce

Ateliers 1920
Équipement et installation d'ouvrage de fermeture de l'habitat.

4 rue Michel Grimault
44110 Châteaubriant
02 30 24 01 70
contact@ateliers1920.fr

Expression des groupes minoritaires

Gare à la passerelle,

Le sujet s'est invité dans les questions posées par les habitants lors des réunions de quartier. C'est un dossier Communauté de communes, mais comme de nombreux aménagements et services à la population, il est bien difficile de faire la différence sur le « qui fait quoi » entre la ville et la com com.
Le projet de la passerelle gare, remonte à 2014 avec l'inscription d'une étude dans le cadre du contrat de territoire départemental. Puis fin 2020, une nouvelle étude de faisabilité est programmée par la com com pour 62 400 €. En 2021, le plan pluri annuel d'investissement (2021/2026) prévoit un investissement de 1 000 000 € pour la réalisation de cette passerelle. A ce jour, les études citées n'ont jamais fait l'objet d'une présentation aux délégués communautaires. De nombreux élus ont contesté ce projet inutile, puisqu'il s'agit de traverser des voies de stationnement de trains et/ou des voies de garage. Dans toutes les gares de la ligne du Tram train (Nantes) et du TER (Rennes), les passagers traversent les voies à pied. Il n'y aurait donc qu'à Châteaubriant que cette traversée ne serait pas possible ! Est-ce que les fortes réactions exprimées en commission mobilités de la Com com ont eu raison des affirmations de la Présidence ? Le maire de Châteaubriant semble rétropédaler si on en croit ses réponses en réunions de secteur. Allant jusqu'à reprendre les arguments contre cette passerelle et envisager une négociation avec la Sncf pour une traversée des voies à pied. Cependant, il maintient une hypothèse, celle de réunir une forte participation financière de l'état de la région et autres … Inacceptable, l'argent public ne tombe pas du ciel, d'où qu'il vienne et ne transforme pas un projet inutile en projet utile.
Groupe d'élu-e-s Châteaubriant écologiste et solidaire : Anne Legrais-Ozberk, Adeline Orain, Patrick Baron, Bernard Gaudin

Groupe « Renaissance pour Châteaubriant »

Texte non reçu à l'heure de l'impression.

La Micro-Folie passe à l'heure d'été !

La Micro-Folie se met à l'heure d'été et propose son programme pour la saison estivale. Venez découvrir les nouveaux rendez-vous estivaux en complément de la programmation habituelle de la Micro-Folie.

Les événements du mois de juin

Retransmission de l'Opéra

Jeudi 15 juin, 20h-23h

Avec « L'Élixir d'amour » de Gaetano Donizetti, vivez l'histoire d'amour tragique entre le paysan Nemorino et la fermière Adina. Une retransmission sur grand écran en direct du Théâtre Graslin.

Sur réservation. Informations sur culture.paysdelaloire.fr (avec le soutien de la région Pays de la Loire).

Fête de la Musique

Vendredi 16 juin, 19h

À l'occasion de la Fête de la Musique organisée par la Ville, la Micro-Folie organise une visite-concert en partenariat avec le Conservatoire intercommunal sur le thème de la Follia, intitulée « Grande Follia à la Micro-Folie ». Tandis que les élèves et professeurs joueront, les œuvres seront commentées.

Atelier tricot

Mercredi 28 juin, 14h30-16h

La Micro-Folie propose son 3e atelier tricot de l'année en partenariat avec l'Ehretia et la résidence de la Trinité, via ses résidentes, dans le cadre du projet « tricote un tableau ».
Cet atelier avait également été proposé auprès des jeunes de la Mission Locale. Cette action représente un beau partenariat socio-culturel, permettant à des personnes en situation de handicap de transmettre leur savoir-faire du tricot.

Quelques temps à venir...

Voyage en Égypte au temps des pharaons

Samedi 22 juillet

15h-15h45 : Micro-visite « Ramsès et l'or des pharaons ». Visitez l'exposition de la Grande Halle de la Villette comme si vous y étiez. Tout public.

16h-17h : Discovery Tour By Ubisoft, Assassin's Creed Origins : l'Égypte antique. À partir de 12 ans.

Une journée au Musée d'Orsay

Mercredi 26 juillet

Toute la journée : Orsay en 360° (casques de réalité virtuelle en accès libre).

11h-11h30 : Micro-visite « Chefs-d'œuvres à la loupe ».

14h30-15h15 : Atelier créatif en famille « Les animaux de François Pompon ». Dès 4 ans.

15h30-16h30 : Défi Memory. Dès 4 ans.

Les Journées Européennes du Patrimoine

Du 16 septembre au 2 décembre

Dans le cadre des Journées Européennes du Patrimoine, la Micro-Folie vous invite à découvrir une exposition de nouvelles œuvres d'art tout juste sorties des ateliers de restauration : moulages d'œuvres du musée du Louvre, hache ostensoir kanak ou encore figurines indiennes. Des visites et ateliers seront programmés pour le grand public et les scolaires. Un jeu de piste élaboré en partenariat avec Les Trésors de Nnagrom sera proposé pour les enfants.

Contact

Micro-Folie - 9, rue Denieul et Gastineau
02 40 55 26 02 - microfolie@ville-chateaubriant.fr

Les rdv du TDV

• Spectacles du Conservatoire

Vendredi 9 juin, 20h30
Samedi 10 juin, 18h :
Classes de théâtre.

Vendredi 2 juin, 20h30
Samedi 3 juin, 18h :
Classes de danse.

Mercredi 5 juillet, 15h et 19h :
Le Roi Lion.
Billetterie : 02 40 81 15 87

• Autres manifestations

Vendredi 16 juin, 20h30
Samedi 17 juin, 14h et 20h30 :
Gala de fin d'année par Temps Danse (danse).

Vendredi 23 juin, 20h30
Samedi 24 juin, 14h et 20h30 :
Gala de fin d'année par Extra Va Danse (danse).

Samedi 8 juillet, 20h30 :
Gala de fin d'année par ALC GR (gymnastique rythmique).

Le saviez-vous ?

Le Théâtre de Verre vous informe par mail des représentations programmées tout au long de la saison.

Pour ne rien manquer des actualités, inscrivez-vous en ligne à la Newsletter sur le site Internet www.mairie-chateaubriant.fr.

La nouvelle saison culturelle bientôt dévoilée...

Le Théâtre de Verre prépare sa nouvelle saison culturelle 2023-2024, qui sera dévoilée lors du Forum des Associations le 2 septembre prochain. De septembre à juin, vous pourrez découvrir de nombreuses représentations telles que des spectacles, concerts, pièces de théâtre, conférences et autres événements qui feront vivre la culture à Châteaubriant.

Contact

Théâtre de Verre
27, place Charles de Gaulle 44110 Châteaubriant
02 40 81 19 99
tdv.billetterie@ville-chateaubriant.fr

MÉMENTO

Services municipaux :
-Mairie : 02 40 81 02 32
-Numéro Vert Mairie : 0 800 44 2000
-ComCom Châteaubriant-Derval : 02 28 04 06 33
-Sictom (Collecte des ordures ménagères): 0 800 00 16 32

Urgences : 15 ou 112 d'un portable
-Gendarmerie : 02 40 81 00 17
-Pôle Santé de Choisel (hôpital/clinique) : 02 40 55 88 88
-Police Municipale : 02 40 81 11 43
-Pompiers : 18 ; -Samu : 15

Médecins :
-Dr Chauvin : 02 40 81 30 27
-Dr Davenas : 02 40 28 37 37
-Dr Irolla : 02 40 28 12 43
-Dr Machard-Lepennetier : 02 40 81 42 77
-Dr Martin : 02 28 04 19 02
-Dr Payelle : 02 40 81 01 11
-Dr Roul : 02 40 28 37 37
-Dr Varache : 02 40 28 37 37

Maison de Santé Pluridisciplinaire :
-Dr Andreï Vartic, Dr Roxana Vartic, -Dr Samir Saouli, Dr Hana Pucel : 02 52 20 40 00
-Dr Bertrand Lefèvre : 02 40 28 74 34

Infirmiers :
-Amice Maryline / Guénaëlle Pinon : 02 40 81 45 60 / 06 25 48 01 55
-Beuve-Mery Charlotte : 02 40 07 82 32
-Bouget Nicolas / Alexandra Coudray : 02 40 81 18 24
-Brulé Valérie : 02 40 07 82 32
-Dupuis Emmanuel : 02 40 81 15 04
-Morel Patricia : 02 40 81 18 24
-Plessis Kathleen : 02 40 07 82 32
-Robert Cindy / Lanoë Sabrina : 02 40 81 37 37

CCAS :
-Centre de Soins Infirmiers : 02 40 28 11 53
-Foyer restaurant : 02 40 81 22 95
-SSIAD : 02 40 28 26 98

Pharmacies :
Pour connaître la pharmacie de garde : 32 37
-Pharmacie Jeanne d'Arc : 02 40 81 00 34
-Pharmacie de la Motte : 02 40 81 02 61
-Pharmacie Merceron : 02 40 81 00 35
-Pharmacie de la Ville aux Roses : 02 40 81 09 48

Ambulances-Taxis :
-Jussieu Secours Castelbriantais : 02 40 28 22 22
-Guinguené-Garcia : 02 40 07 70 14

Divers :
-Ass. de défense des familles victimes des sectes : 02 51 88 95 20 (de 9h30 à 12h)
-ADDEVA (victimes de l'amiante),1er jeudi du mois, 13h30-17h, CCAS
-Drogue info service : 0 800 23 13 13
-Enfance et partage 44 : 0 800 05 12 34
-Espace Ligue Info (cancer) : 02 40 14 00 14
-Info Contraception et IVG : 0 800 08 11 11
-Sida info service : 0 800 840 800
-Permanence Solidarité femmes : Centre médico-social. Prendre contact au préalable au 02 40 12 12 40
-Permanence ADAVI : 1er mardi du mois, 10h-13h, Maison de la Justice et du Droit. Prendre rendez-vous au 02 40 89 47 07
-France Services : 02 28 04 62 75

GROUPE Edouard Denis

NOUVEAU
À CHÂTEAUBRIANT

PTZ (1)

DÉCOUVREZ VOTRE FUTUR APPARTEMENT DU 2 AU 5 PIÈCES

- Une **situation idéale** à seulement 500 mètres du centre-ville historique
- Un **cœur d'îlot paysagé au calme**, idéalement orienté sud-ouest
- De **généreuses surfaces à vivre** avec balcon, terrasse ou jardin privatif

(1) PTZ : Prêt à Taux 0% octroyé pour l'achat ou la construction, en résidence principale, (i) d'un logement neuf dans une résidence aux normes thermiques en vigueur, ou (ii) ancien avec travaux, sous conditions. Le Prêt à Taux 0% est réservé aux personnes physiques qui n'ont pas été propriétaires de leur résidence principale au cours des 2 années précédant la demande de prêt, dans la limite d'un plafond de ressources. Le montant et la durée du Prêt à Taux 0% varient en fonction de la zone géographique du logement et de la composition du foyer. Les ressources de l'acquéreur sont également prises en compte pour la durée du remboursement. Voir conditions complètes «Pinel» et «PTZ» sur : www.edouarddenis-immobilier.com/conditions-generales ou avec nos conseillers commerciaux au 0 800 950 750. Document non contractuel, illustrations dues à la libre interprétation de l'artiste, destinées à imprimer une intention architecturale d'ensemble, susceptibles d'adaptations, appartements rendus non meublés. SAS EDMP-Pays de Loire – RCS 879 768 760 - Document non contractuel - Architecte : l architecte - Illustrations : Sébastien Barille - Création : dconseils-cms.com - Mai 2025.

0 800 950 750

Service & appel gratuits

edouarddenis-immobilier.com

Sylvain
LatOuche
Artisan Peintre
Intérieur/Extérieur - Créateur d'Ambiance
Concept
Réalisation
Tél. 02 40 28 43 04
19, rue de la Guérivais
44660 ROUGÉ
Port. 06 74 63 95 45

Castel Viandes
Une signature de tradition
ABATTAGE et TRANSFORMATION des VIANDES
Avenue Quentin Miglioretti - CHATEAUBRIANT
www.castel-viandes.fr
Tél. 02 40 81 05 55 - Fax 02 40 28 25 90 - Email contact@castel-viandes.fr

SDI MARQUAGE
Industrie & Communication
SDI | Sérigraphie
SDI | Décalcomanie
SDI | Enseignes
ZI Val de Chère, route de Laval
44110 CHÂTEAUBRIANT
02 40 28 21 64
contact@decalcomanie.com

DÉCOUVREZ LES GAMMES PEUGEOT
HYBRIDE RECHARGEABLE & ÉLECTRIQUE
PEUGEOT
GEMY
AUTOMOBILES
CHÂTEAUBRIANT
59 Rue du Général Patton, 44110 Châteaubriant
02 40 81 01 05
gemy-chateaubriant.fr

ÉCOUTE | ACCOMPAGNEMENT | CONSEIL | RESPECT | DISCRÉTION
POMPES FUNÈBRES
Audrey & Fabrice
Organisation complète
DES OBSÈQUES
MARBRERIE
Fabrice
Travaux de cimetière
Vente et pose de monuments
44, rue Amand Franco
44110 Châteaubriant
09 52 66 64 68